

## gashouderbijen & zwermwacht-app-groep



**In, op én rond de 5 bijenkasten in de Gashouder** aan de overkant is het een drukte van belang.

Met drie dagen honing in het lijf gaan de bijen-volken (als de kast te vol wordt door een nieuw ontstaan volk) een nieuw onderkomen zoeken. Voordat ze uitzwermen gaan ze eerst met een kluitje op de kast hangen (de baard!). Een aantal van hen gaan op onderzoek uit om te kijken waar ze vervolgens het beste kunnen gaan hangen (de zwerm!). Aan ons, de bijen-buren de vraag om met een regelmaat te gaan kijken of er al voortekenen zijn. Hoe leuk is dat! Om hierover verslag te doen en imkers c.s. op te roepen om een zwerm te kunnen 'scheppen' werd een app-groep aangemaakt.

Vanaf 9 mei worden er met een regelmaat rondjes gelopen: de bevindingen veranderen van *het is stil voor de kasten tot aan de meest rechtse kasten hangt een 'baardje' en een drukte van belang*. Dan krijgen we van de imkers via de app te horen dat het echt zwermweer wordt dus *ga vooral tussen 14.00 en 15.00 kijken*. (tja dat lukt natuurlijk niet zomaar, tenzij het toevallig je vrije dag is, of...) En inderdaad, veel meer bijen buiten de kasten en ja: echte baarden! *...het kan zijn dat de bijen het te warm hebben en dat ze daarom wat buiten de kast 'chillen'...* Er is wat drukte in een bosje, maar het is geen zwerm (als je eenmaal een zwerm hebt gezien, zul je nooit meer twijfelen!). Om te kunnen zwermen gaan er altijd een aantal verkenners op pad om een goede plek te vinden. Dat kan *...de drukte...* veroorzaken. Ondertussen wordt er *flink gevlogen op de Boeren Jasmijn*. De gashouder ziet er prachtig uit: *paarse irissen, gele maskerbloemen, echte koekoeksbloemen en zeker één bloeiende orchidee!* En dan, 25 mei: *!!!!Er hangt een*

*zwerm in de wilg aan de binnenkant van de gashouder*. Ina Stoeten, de imker, leest het app-bericht maar zit nog vast op haar werk... Op de app-groep is er een vergelijkbare opwinding en drukte als in de zwerm.

**Imker Ina kan dus niet komen...** Nicole de Rop weet zich van zijn werk los te maken en haast zich met 'kiep' (de bijenkorf waarin de bijenzwerm tijdelijk bij elkaar zit om vervoerd te worden naar een andere kast voor natuurbijen). De zwerm hangt net te veel buiten bereik, boven het water, de ladder is niet beschikbaar... De plantsoendienst met bruikbare spullen is niet in de buurt... de telefoons om extra hulp troepen op te roepen lopen leeg... kunnen we die tak dichterbij halen... voorzichtig...want ze zijn al onrustig... en dan is het gebeurd, de zwerm vliegt op en gaat richting Westergas-terras.

Ze zijn gevlogen. Deze zwerm blijkt een prelude, want de drukte bij de bijenkasten is groot. Op drie kasten hangen forse 'baarden'.

Nog even wat rondlopen en speuren en na een half uur is de gevlogen zwerm gespot en in de hoop dat Nicole nog beschikbaar is op de app:

*...kinderspeeltuin SamSam, hoog in boom, dus trap nodig.*

Nicole weet de zwerm te scheppen (ondanks dat een deel steeds weer naar boven vliegt) (is de koningin er wel bij?) (ja zeker!) Het volkje gaat naar Honey Highway, Schipluiden) Een aantal weken blijft hier in de boom nog een rest-zwerm zichtbaar die steeds kleiner wordt.

Ondertussen: *'bij de gashouder in de wilg...*

*een enorme zwerm!* B.D-imker Saskia uit Haarlem wordt gewaarschuwd en zij komt de volgende ochtend helpen de zwerm te scheppen.

Mchtig mooi, om te zien hoe kundig ze bezig zijn

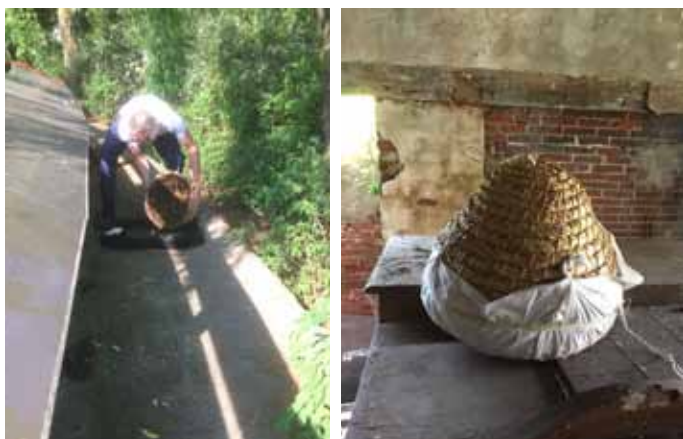

en de enorme zwerm veilig in de kiep komt. Wie er niet bij kan zijn krijgt een verslag op de app. Adembenemend. Deze zwerm, dit volk, is zo groot dat de korf te zwaar is om naar de auto te dragen. Met behulp van de transportfiets van Nicole lukt het wel).

En dan een paar uur later weer een 'ping': *zwerm in Wilgenboom ter grootte van een rugbybal, één meter vanaf de rand van de gashouder.*



De zwerm wordt overgedragen aan imker Ferry, die 'm de volgende dag komt scheppen. Michel neemt de regie en het scheppen over van Ina en Nicole, want die zijn twee weken weg. Het scheppen lukt en Ferry vertrekt met een kilo bijen. Hij heeft voor hen een nieuwe plek in een holle boomstam.

De volgende dag: *een zwerm hoog in de boom bij de gashouder.* Deze zwerm hangt echter te hoog.

1 juni: *op dit moment veel bijen onderweg vanuit kast 3 of 5 naar de 1e hoge boom* (waar de andere zwerm ook zat, waar we niet bij konden)...

De volgende ochtend, Michel op de app: *ze zitten nu in de gashouder. Ik wil ze er over 15 minuten uit helpen. graag nu komen helpen, in het bosje links van de kasten en...*

*gelukt! Fietstas vol bijen in mijn berging. Ferry komt ze vanmiddag ophalen* Het volk gaat naar het Bijenparadijs in Bloemendaal.

En dan opnieuw Michel *...weer zwerm in dezelfde hoge boom.* Deze keer komt er hulp van Marieke, een cursist van GWL-Imker Geert (ook de leraar van Michel). Oeps zo hoog...

Maar er komt onverwacht meer hulp: een hoogwerker van schilders die in de buurt bezig zijn.



En gelukt!

Daarna opnieuw een zwerm aan de kleine wilg in de gashouder, Geert schept en neemt ze mee naar de kasten bij Lab111.

Kast 3 blijft 'Baarden' en dan: *nog een zwerm net buiten de gashouder in een struik* ook geschept door Geert en deze gaat als tweede volk naar de lege kasten van Marieke op de volkstuin in Noord (of? naar het westerpark?)



En die man in imker-kostuum? Een argeloze voorbijganger die een filmpje wilde pakken in het Ketelhuis... werd gevraagd te assisteren. Dat filmpje is niet meer gelukt.